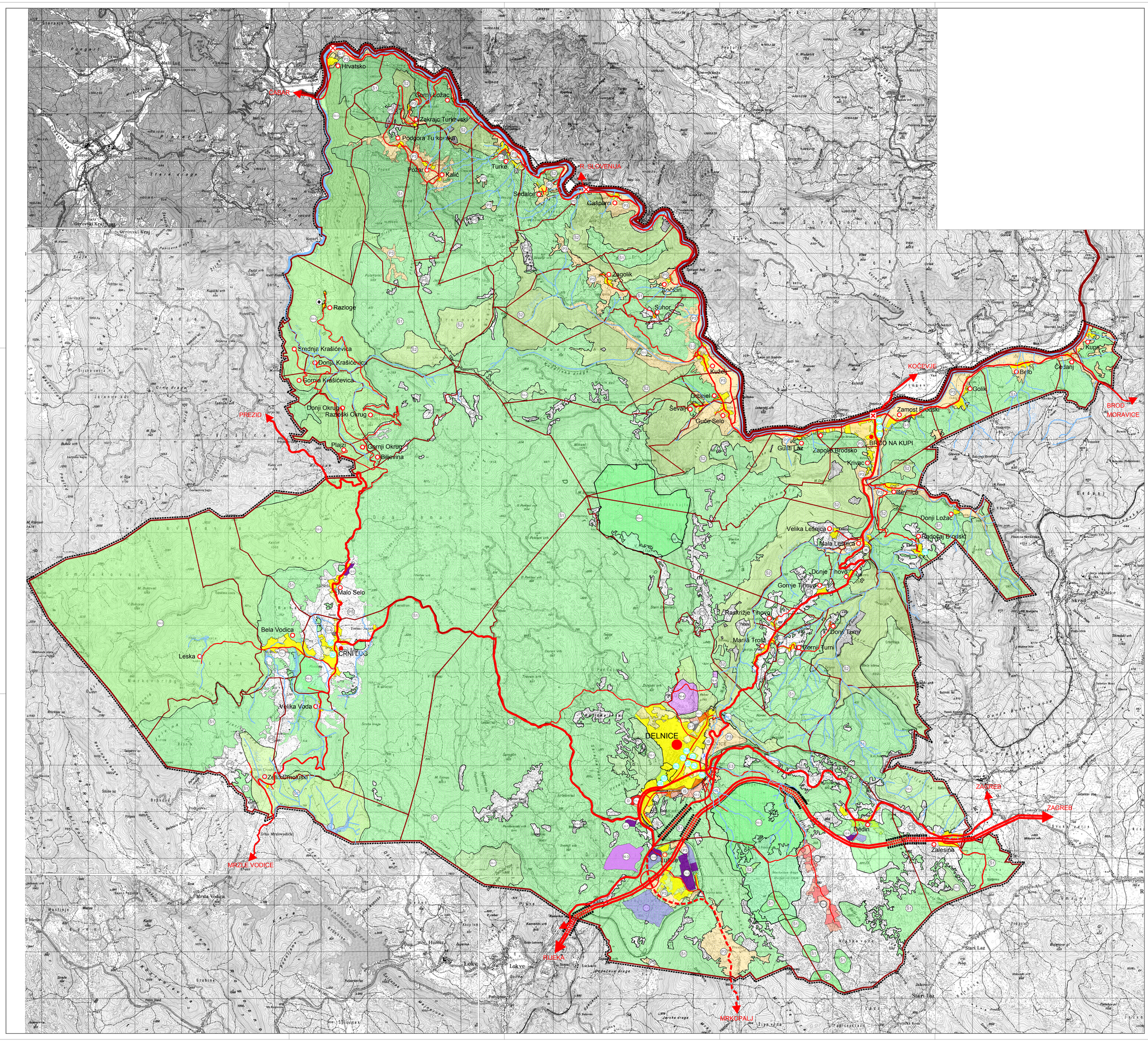

PRIMORSKO-GORANSKA ŽUPANIJA
GRAD DELNICE
I. IZMJENE I DOPUNE PROSTORNOG PLANA UREĐENJA GRADA DELNICA

KORIŠTENJE I NAMJENA POVRŠINA
POVRŠINE ZA RAZVOJ I UREĐENJE

0 250 500 1000 2000 m

0. GRANICE

TERITORIJALNE I STATISTIČKE GRANICE
- DRŽAVNA GRANICA (KOPNENA I TERITORIJALNOG MORA)
- OPĆINSKA /GRADSKA GRANICA
- GRANICA NASELJA

OSTALE GRANICE
- OBUHVAT PROSTORNOG PLANA

1. SUSTAV SREDIŠNJIH NASELJA I RAZVOJNIH SREDIŠTA

SUSTAV SREDIŠNJIH NASELJA I RAZVOJNIH SREDIŠTA
- MANJE REGIONALNO SREDIŠTE
- MANJE LOKALNO SREDIŠTE
- OSTALA NASELJA

1. KORIŠTENJE I NAMJENA POVRŠINA

2. POVRŠINE ZA RAZVOJ I UREĐENJE

2.1. RAZVOJ I UREĐENJE POVRŠINE NASELJA
- GRAĐEVINSKO PODRUČJE NASELJA
  IZGRAĐENO - NEIZGRAĐENO

2.2. RAZVOJ I UREĐENJE POVRŠINA IZVAN NASELJA

GOSPODARSKA NAMJENA
- I — PROIZVODNA NAMJENA
  I1 - PRETEŽITO INDUSTRIJSKA, I2 - PRETEŽITO ZANATSKA
- E3 — POVRŠINA ZA ISKORIŠTAVANJE MINERALNIH SIROVINA
- H — POVRŠINA UZGAJALIŠTA (AKVAKULTURA)
- K — POSLOVNA NAMJENA
  K1 - PRETEŽITO USLUŽNA, K2 - PRETEŽITO TRGOVAČKA, K3 - KOMUNALNO SERVISNA
- T — UGOSTITELJSKO TURISTIČKA NAMJENA
  T1 - HOTEL, T2 - TURISTIČKO NASELJE, T3 - KAMP

SPORTSKO REKREACIJSKA NAMJENA
- R — SPORTSKO REKREACIJSKA NAMJENA
  R5 - CENTAR ZA ZIMSKE SPORTOVE

POLJOPRIVREDNO TLO I SKLJUČIVO OSNOVNE NAMJENE
- P3 — OSTALA OBRADIVA TLA

ŠUMA ISKLJUČIVO OSNOVNE NAMJENE
- S1 — GOSPODARSKA ŠUMA
- S2 — ZAŠTITNA ŠUMA
- S3 — ŠUMA POSEBNE NAMJENE
  - šume u zaštićenim dijelovima prirode — S3-1
  - šume nastavno - pokusne namjene — S3-2
  - šume u NP Risnjak — S3-3

OSTALO POLJOPRIVREDNO TLO, ŠUME I ŠUMSKO ZEMLJIŠTE
- PŠ

VODNE POVRŠINE
- VODNE POVRŠINE
- VODOTOK I kategorije
- VODOTOK II kategorije

POSEBNA NAMJENA
- N — POVRŠINA OBRANE RH

POVRŠINE INFRASTRUKTURNIH SUSTAVA
- IS

GROBLJE
- G — PODRUČJE GROBLJA IZVAN GP NASELJA

3. PROMET

3.1 CESTOVNI PROMET

JAVNE CESTE

DRŽAVNA CESTA
- AUTOCESTA

OSTALE DRŽAVNE CESTE

ŽUPANIJSKA CESTA

LOKALNA CESTA

OSTALE CESTE KOJE NISU JAVNE

KORIDOR CESTE U ISTRAŽIVANJU

RASKRIŽJE CESTA U DVIJE RAZINE

RASKRIŽJE CESTA

CESTOVNE GRAĐEVINE
- TUNEL

GRANIČNI CESTOVNI PRIJELAZ
- STALNI MEĐUDRŽAVNI - II. kategorija
- OSTALI PRIJELAZI

3.5 ZRAČNI PROMET
- HELIDROM

4. DRUŠTVENE DJELATNOSTI
- PŠ — PREDŠKOLSKA USTANOVA
- OŠ — OSNOVNA ŠKOLA
- SŠ — SREDNJA ŠKOLA
- ZU — ZDRAVSTVENA USTANOVA
- SU — SOCIJALNA USTANOVA
- KU — KULTURNA USTANOVA
- MT — MOGUĆE LOKACIJE - PLANINARSKI DOM, LOVAČKI DOM, LUGARSKE KUĆI I SL.

PRIMORSKO - GORANSKA ŽUPANIJA
GRAD DELNICE

I. IZMJENE I DOPUNE PROSTORNOG PLANA UREĐENJA GRADA DELNICA

KORIŠTENJE I NAMJENA POVRŠINA
POVRŠINE ZA RAZVOJ I UREĐENJE

Broj kartografskog prikaza: 1A	Mjerilo kartografskog prikaza: 1 : 25 000
Odluka o izradi Plana: "Službene novine PGŽ" 20/11, 7. siječnja 2011.	Odluka predstavničkog tijela o donošenju Plana: "Službene novine PGŽ" 11/13, 21. siječnja 2013.
Prethodna rasprava održana je: 06.07.2012.	Javna rasprava s javnim uvidom održana je: od 27.08.2012. do 17.09.2012. Javno izlaganje održano je: 11.09.2012.
Pečat tijela odgovornog za provođenje javne rasprave:	Odgovorna osoba za provođenje Javne rasprave: Marijan Pleše dipl. ing. šum. Ime, prezime i potpis
Suglasnost na Plan prema članku 98, stavak 1 Zakona o prostornom uređenju (NN 76/07, 38/09, 55/11, 90/11, 30/12) Broj suglasnosti Klasa: 350-02/13-03/64, Urbroj: 2170/1-03-01/1-13-2	datum 6. siječnja 2013.
Pravna osoba koja je izradila Plan: d.o.o. za prostorno i urbanističko planiranje, projektiranje i inžinjering URBAN DESIGN ZAGREB, Kneza Mišoviа 12 tel. 01/4576 412 01/4576413 099 / 4576 413 099 / 4576 414 099 / 4576 415 091/4612 463 www.urban-design.hr urban-design@urban-design.hr	
Pečat pravne osobe koja je izradila Plan: URBAN DESIGN d.o.o. za prostorno i urbanističko planiranje, projektiranje i inžinjering ZAGREB KNEZA MIŠOIĆA 12 10.000 ZAGREB MB 3081-1610 MT	Odgovorna osoba: Mirjana Hrovat dipl. ing. arh. Ime, prezime i potpis
Koordinator Plana: MIRJANA HROVAT dipl. ing. arh.	
Stručni tim u izradi Plana: 1. MIRJANA HROVAT dipl. ing. arh. 2. KNJOVNH MIŠOK dipl. ing. arh. 3. ANA SOPINA dipl. ing. arh. 4. ML. DVORNIK BIŠĆ dipl. ing. građ. 5. RADULFJOCYS dipl. ing. 6. ML. sc. SAŠA KOVAČEVIĆ PASALIĆ dipl. ing. ujmlj. 7. MARIO PUŠIĆ dipl. ing. arh. 8. PVA KUHARTA dipl. ing. arh.	
Pečat predstavničkog tijela:	Predsjednik predstavničkog tijela: Mladen Mauhar Ime, prezime i potpis
Istovjetnost ovog prostornog Plana s izvornikom: Ime, prezime i potpis	Pečat nadležnog tijela: